



エキスパートアライアンス株式会社

# 事業説明会

2026年1月 改訂

- ① 当資料は事業説明会用の補足説明資料として作成したもので、エージェントおよび商品募集用の資料ではありません。
- ② エージェント登録の申込みをご希望の際には、概要書面の『あなたの夢実現のサポート』および契約申込書面『エージェント登録申込書』にて内容をご確認ください。
- ③ 商品にお申込みご希望の際には、概要書面の『パンフレット(重要事項説明書を含む)』および契約申込書面の『申込書』にて内容をご確認ください。
- ④ 本説明会は『特定商取引に関する法律に基づく、連鎖販売取引に関わる勧誘行為の場である』
- ⑤ 本説明会の目的は『EXAのエージェント登録推進、EXAモールの会員の登録促進、Beauty商品の販売促進、エキスパートリビングアシストプレミア会員の募集促進、エクスモバイル利用者の募集促進、JAWS会員の募集促進の場である』



# エキスパートアライアンスとはどんな会社？

【会社名】 エキスパートアライアンス株式会社

【本社】 〒104-0042 東京都中央区入船1-1-26 永井ビル4F  
TEL : 03 (6757) 8900 FAX : 03 (6757) 8897

【事業開始】 1999年7月1日      ロードサービス事業開始

【資本金】 5,000万円

【事業内容】 ロードサービス事業、サプリメントの販売、コスメ商品の販売  
ショッピングサイトの運営、情報提供サービス事業

【代表者】 代表取締役会長 中川博迪      代表取締役社長 中川博貴



# エキスパートアライアンスとはどんな会社？

EXAグループ  
創業理念

これらを総称して、

ちよつとだけ

自分のため

人のため

世のため

日本を  
変える

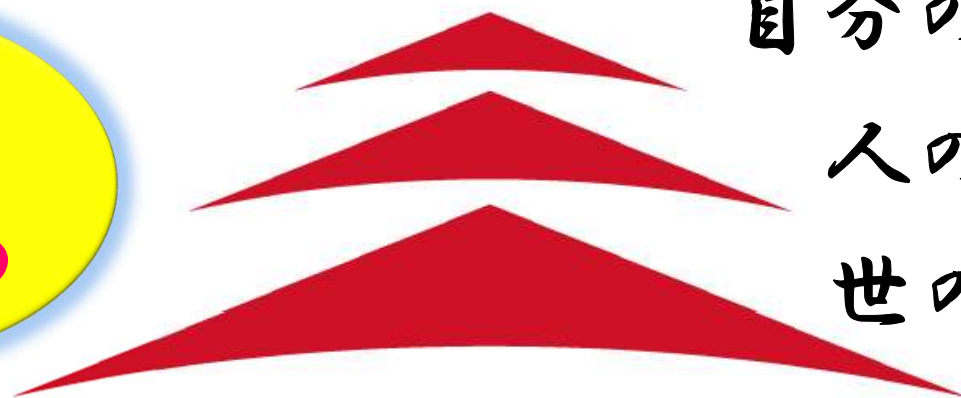

EXA

「本当の幸せ」と「生きていけるよろこびが感じられる社会」の実現に向け、事業を展開していく!!

# エキスパートアライアンスとはどんな会社？

会社が**家計費節約**に見合った商品・サービスを提供

エージェントは**家計費節約**を必要としている人に商品提案

心と生活に「**ゆとり**」が生まれる

**自己年金**ともいえる権利収入獲得  
**将来不安の解消**

**全員参加型**の社会貢献

ゆとりを自分のためだけでなく、互いを思いやることに振り分ける。



心豊かな社会を  
未来に残す  
**第一歩**

# どんな内容の社会貢献をしているの？

## 国内の児童福祉をメインに貢献していく



■ 年間支援総額の推移

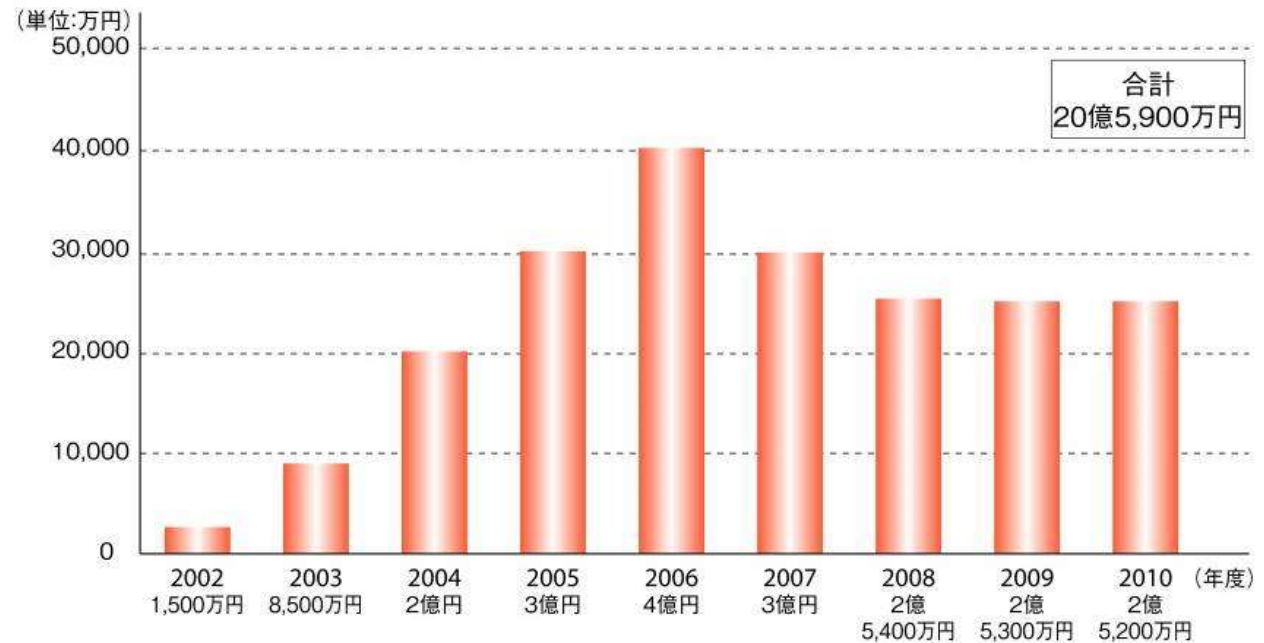



# どんな商品を扱っているの？

## 扱っている商品はどれも高品質で低価格

### JAWSロードサービス



### EXAモール



4つの  
カテゴリー

### ELAプレミア



### Beauty商品



『ナノサイズ×ヒト幹細胞』のチカラで、パーフェクトな美しさをめざす新世代のコスメです。  
累計20万個以上売れたプレミアムブランド ナノディーバの最新バージョン。



## 消費者利益優先!! コスト大幅削減による価格破壊

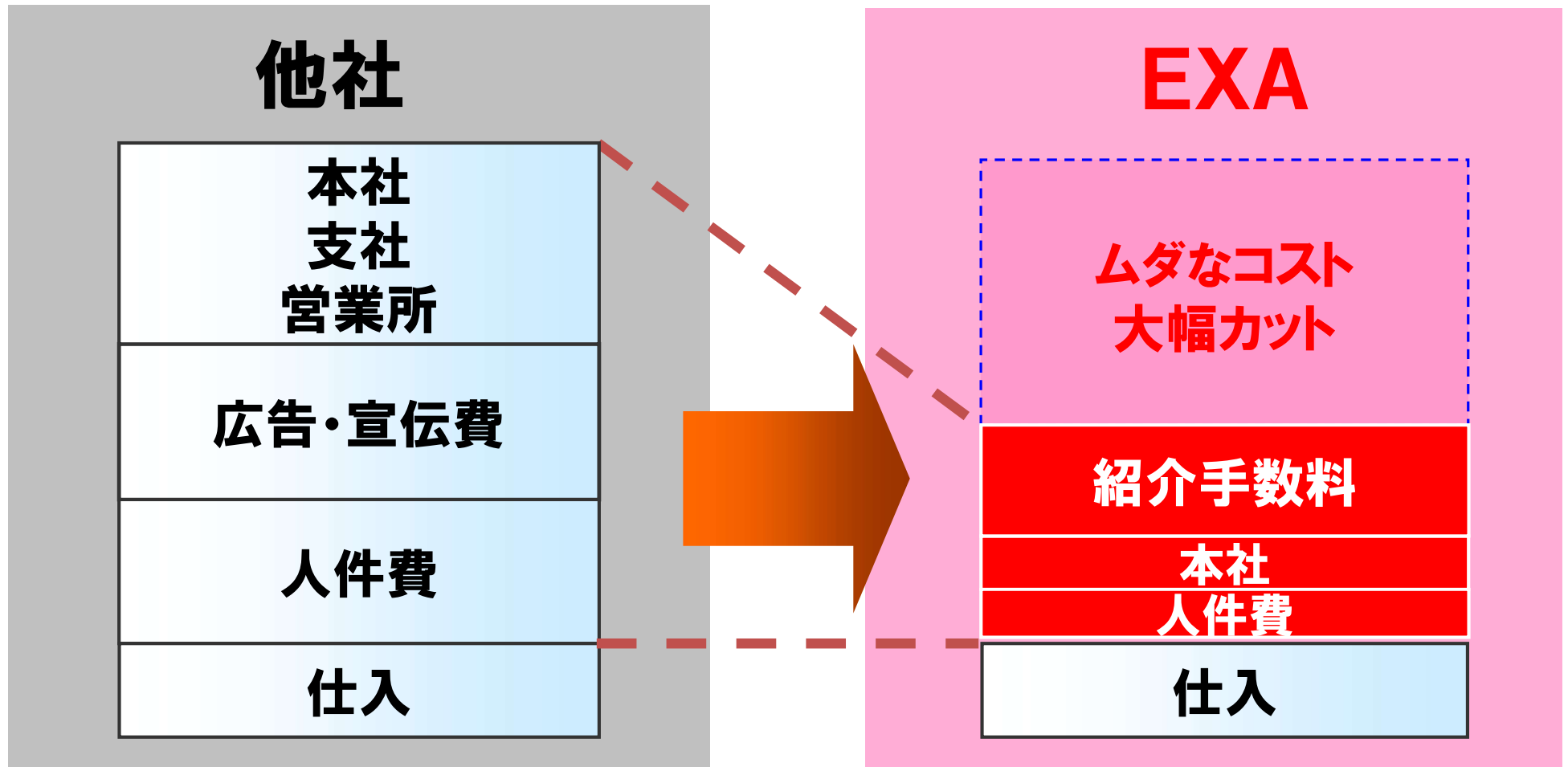

どうして高品質なサービスを低価格で提供できるの？

コストを大幅削減できる秘密はこれ!!

ヒューマンリレーションシステム

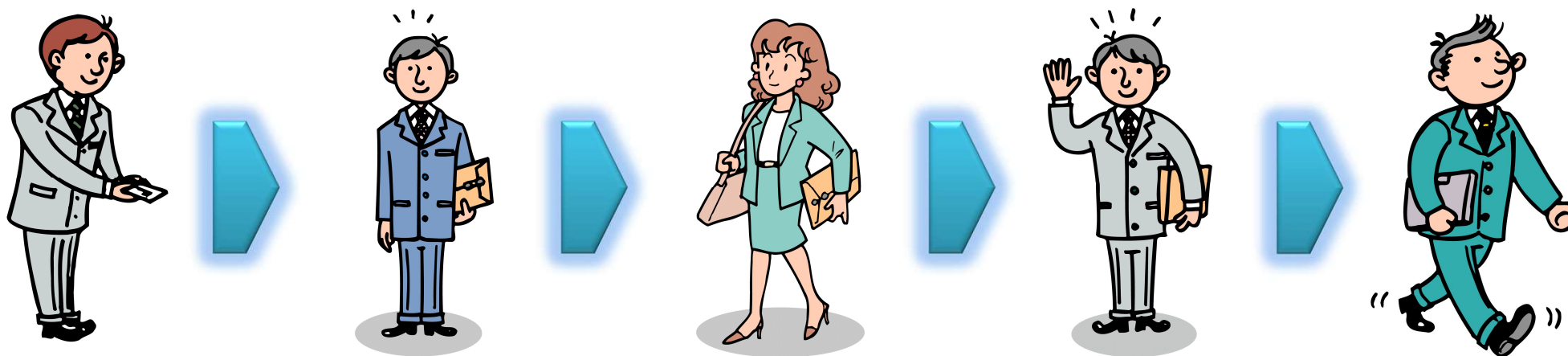

自身の体験や満足感を口コミによって伝達する

小資本で独立開業できるビジネスモデル

【参加するにはエージェント登録料3,000円(税込)/1回のみが必要です。】

ヒューマンリレーションシステムとは、「特定商取引に関する法律」の定める連鎖販売取引に該当します。

この販売方法は、この法律を遵守する必要があります。

これを違法と勘違いしている方が居ますが、法律を遵守している限り違法ではありません。



ゼネラルリサーチ調べサイト比較イメージ調査

アンケートモニター提供元：ゼネラルリサーチ 調査期間：2019年12月23日～24日  
調査方法：インターネット調査 調査概要：格安スマホ(SIM)10社を対象にしたサイト  
比較イメージ調査調査対象：※全国の50代～70代の男女1103名アンケート

電気通信事業者

 **X-mobile**<sup>TM</sup>  
エックスモバイル  
エックスモバイル株式会社

エックスモバイル正規代理店

 **エキスパートアライアンス株式会社**

# どうしてモバイルのサービスを追加したのか？

(図表1)家計の中でここ数年で費用が増えていると感じるもの

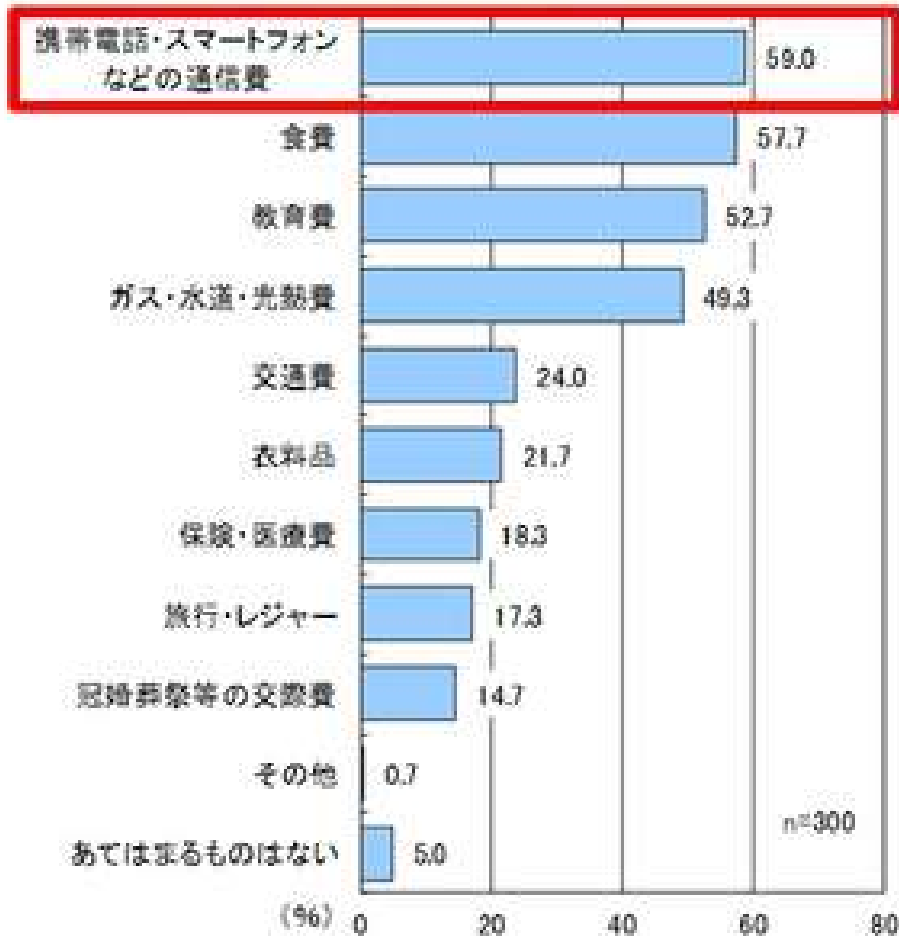

(図表2)家計の中で節約したいもの



## 独自サービス系SIMの市場規模実績および予測

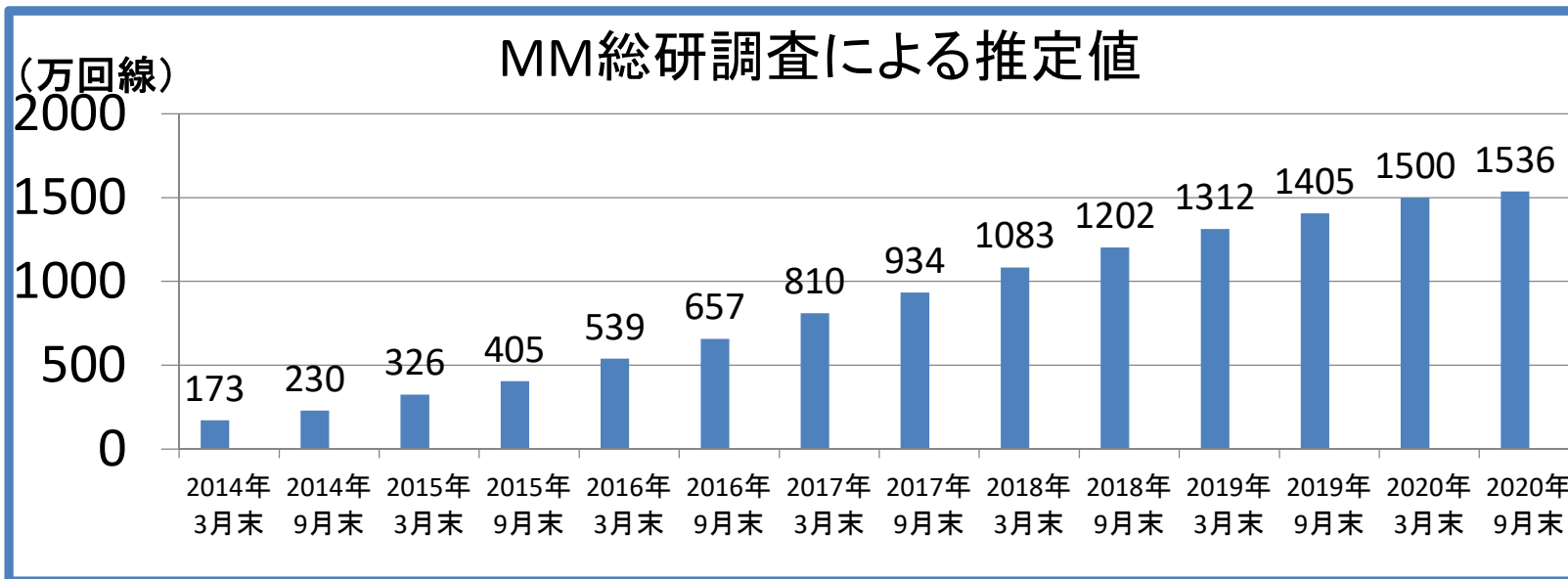

今後も契約件数は  
順調に伸びる見通し

## MVNO (格安スマホ) 市場の伸びしろ

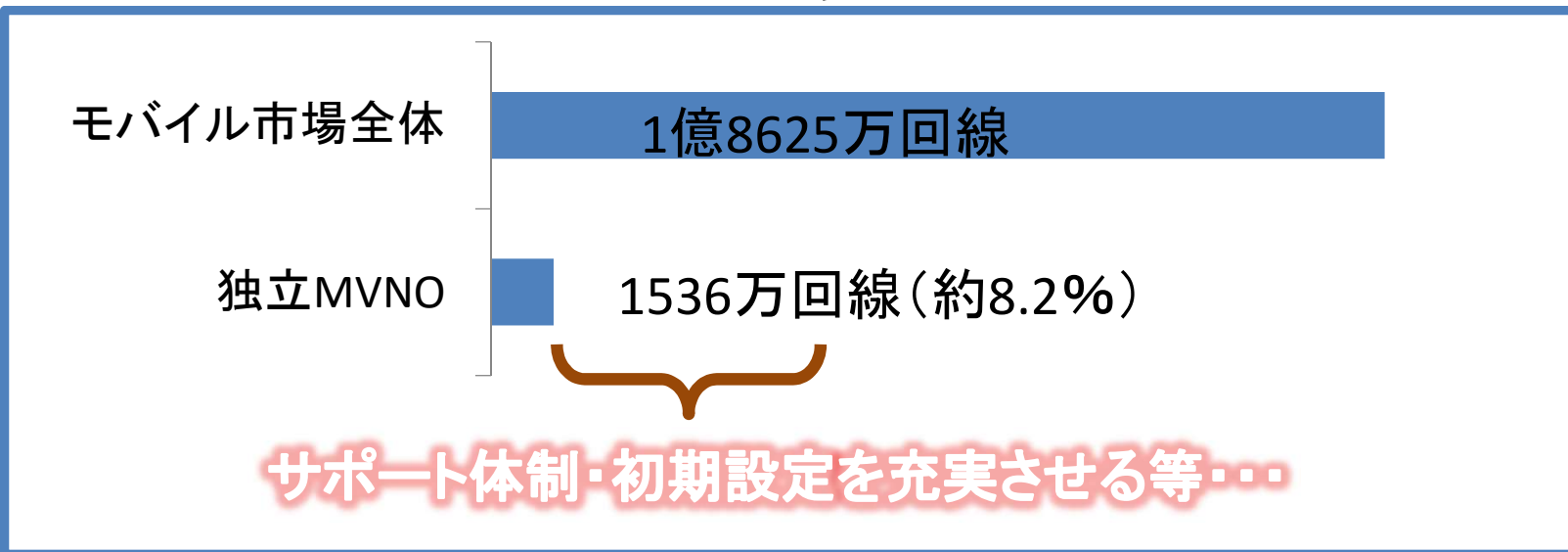

# スマホ料金比較表



普段の自分のデータ利用をしっかりとチェックして、ムダなくお得に!!

通信容量	docomo 系	au 系	SoftBank 系	すべて税込	X-mobile エックスモバイル
少なめ	4GB 2,750円 ドコモMINI	5GB 2,948円 UQトクトク プラン2	4GB 2,365円 Ymobile S	→	5GB 1,111円 グリーン プラン
普通	30GB 2,970円 ahamo	30GB 4,048円 UQトクトク プラン2	30GB 4,015円 Ymobile M	→	30GB 3,058円 グリーン プラン
多め	無制限 8,448円 ドコモMAX	200GB 7,458円 使い放題 MAX	200GB 7,425円 メリハリ 無制限	→	991GB 4,895円 グリーン プラン1GB +ホリエのWi-Fi

※ 端末代金、通話以外のオプション利用料、SMS、ユニバーサルサービス料等は含まれていません。

※ 実際のご契約内容や利用状況によって、実際の請求額とは異なる場合がありますのでご了承ください。

# 月額利用プラン

**大好評!**

(金額はすべて税込です。)



## グリーンプラン

#通信プラン

1GB

715円

3GB

968円

5GB

1,111円

10GB

1,518円

20GB

2,178円

30GB

3,058円

50GB

3,828円

100GB

9,328円

※データ容量超過後は、低速通信(最大200kbps)に切り替わります。



## かけたい放題オプション

かけたい放題ミニ 550円 (5分以内の国内通話が何回でもご利用いただけます!)

かけたい放題ライト 935円 (10分以内の国内通話が何回でもご利用いただけます!)

かけたい放題フル 1,650円 (通話時間・回数に制限なく国内通話にご利用いただけます!)

※ご利用端末から発信するだけで、かけたい放題が適用されます。  
 ※かけたい放題を超える通話の場合は、30秒毎に21.89円が発生いたします。  
 ※かけたい放題を付けない方も、30秒毎に21.89円が発生いたします。



## 選べるオプション

留守番電話 440円

キャッチホン 330円

セーフティパック(スタンダード) 770円

セーフティパック(プレミアム) 1,100円

※ 1回線につき、初回事務手数料3,300円(税込)が発生します。

**X-mobileなら  
使い切れなかったデータ量を  
翌月くりこし可能!**

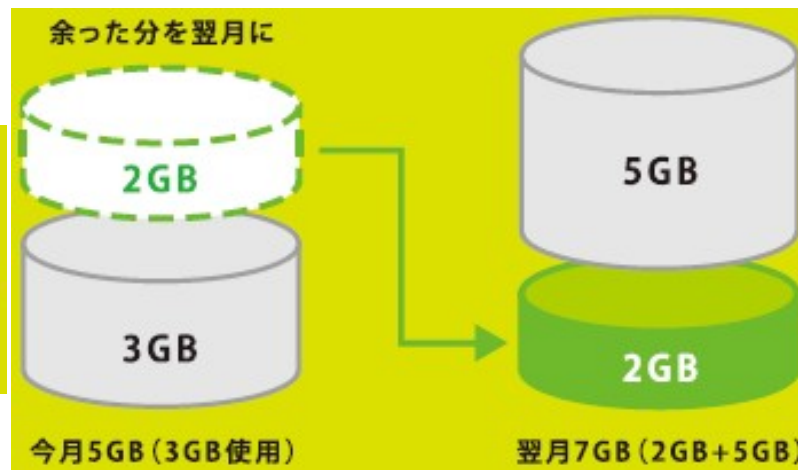



# ●ちゃんとつながるの？

→ドコモの回線を利用していますので、安心して使えます。

SIMのみ購入も可



## ドコモと 同じエリア



標準SIM



microSIM



nanoSIM

お持ちのドコモのスマホやSIMフリーのスマホで使える。

1ヶ月で利用できるパケット目安>>		1GB	2GB	3GB	4GB	5GB	6GB
重い  軽い	動画(例:中画質480P)	4.5時間	9時間	13.5時間	18時間	22.5時間	27時間
	音楽(例:1曲4分)	250曲	500曲	750曲	1,000曲	1,250曲	1,500曲
	メール(送受信)	2,090通	4,180通	6,270通	8,360通	10,450通	12,540通
	ネットサーフィン(例:ニュースサイトの閲覧)	3,490ページ	6,980ページ	10,470ページ	13,960ページ	17,450ページ	20,940ページ

1ヶ月で利用できるパケット目安>>		7GB	8GB	10GB	15GB	20GB	30GB
重い  軽い	動画(例:中画質480P)	31.9時間	36時間	45時間	67.5時間	90時間	135時間
	音楽(例:1曲4分)	1,750曲	2,000曲	2,500曲	3,750曲	5,000曲	7,500曲
	メール(送受信)	14,630通	16,720通	20,900通	31,350通	41,800通	62,700通
	ネットサーフィン(例:ニュースサイトの閲覧)	24,430ページ	27,920ページ	34,900ページ	52,350ページ	69,800ページ	104,700ページ

# ●電話番号は変わっちゃうの？

→今までと同じ電話番号を利用できます。

ナンバーポータビリティ (MNP)

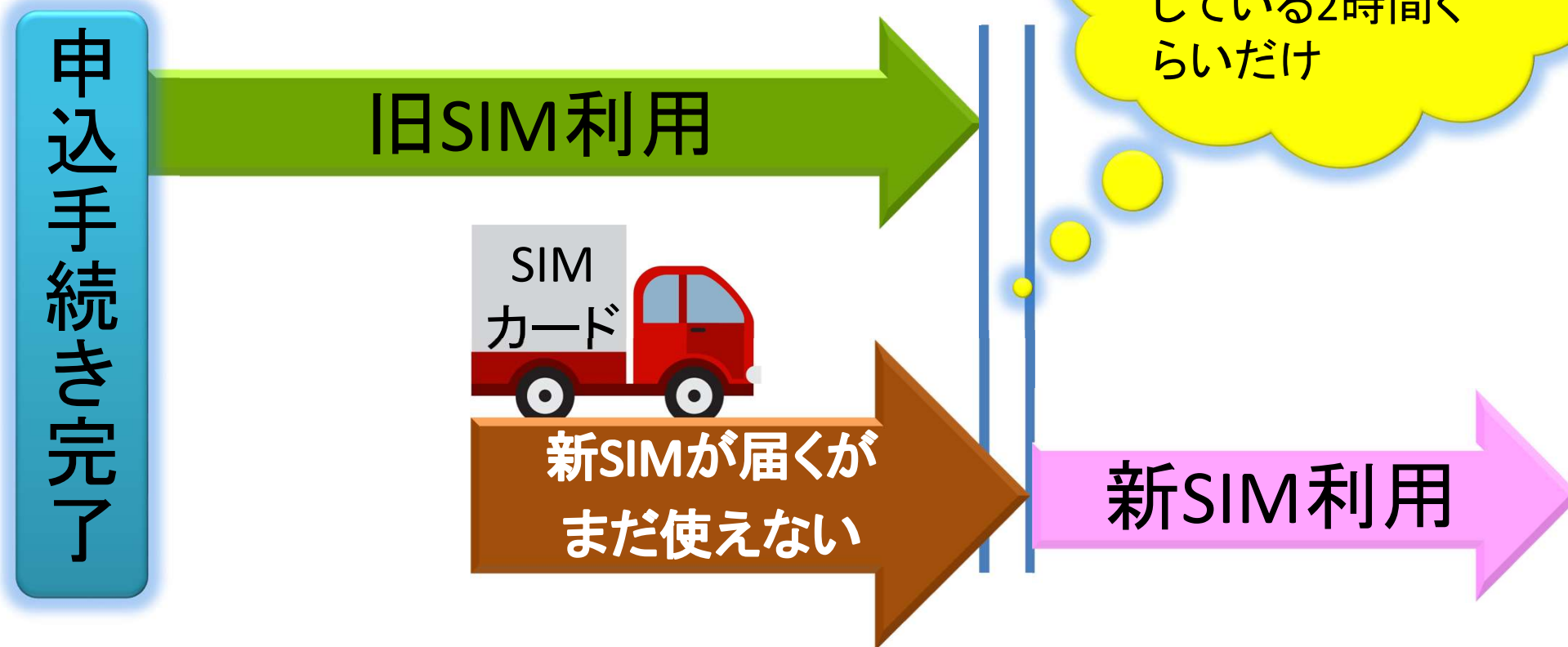

# ●テザリングは使えるの？

**無料でテザリングが使える!!**



※テザリングとは、携帯電話端末が無線LANの中継点になることを言います。

- 登録メールアドレスに、申込受付・審査完了・商品発送等のご案内が配信されます。  
「gmail」「iCloud」「yahoo」等のメールアドレスをおススメします。
- ご自身で端末を用意する必要があります。  
au・Softbankの場合は、SIMロックを解除していただくか、新たな端末を購入していただく必要があります。
- 大手に比べて店舗が少ないです。  
ご利用に伴うサポートは電話が中心になります。
- 個人の場合はクレジットカードが必要です。  
デビットカードはご利用いただけません。
- LINEのID検索など、年齢認証が必要な機能は利用できません。  
QRコードやふるふる等の友だち追加機能は普通に使えます。
- 利用開始するには、設定が必要です。

# HORIE MOBILE

# HMM

未来に加速する、  
LCC モバイル

Powered by

 X-mobile.  
エックスモバイル

# 誕生

**HORIE SIM 20GB  
5分かけたい放題付き**

**3,030円(税込)**

**HORIMO (ホリモ)  
データ通信量 3GB**

※5分かけたい放題は付きません。

**1,650円(税込)**

## オプション

- かけたい放題ライト 550円(税込)
- かけたい放題フル 1,650円(税込)
- 留守番電話 440円(税込)
- 割り込み通話(キャッチホン) 330円(税込)

## HORIE MOBILEの特典を全部盛り！



ホリエモンチャンネル  
プレミアムリスナー



堀江貴文 配信分



DAILY  
HORIE  
NEWS  
デイリーホリエ  
ニュース配信

通信エリアは

**エリアはドコモと全く同じ**

**H<sup>M</sup> HORIE MOBILE  
SIM Card**

HORIE MOBILEのLCC SIMは  
docomoのネットワークを  
利用しているのでエリアも  
広範囲で安心。>docomoの通信エリア

上記特典は予告なく、変更・終了となる場合がございます。予めご了承ください。

# 限界突破Wi-Fi II

端末代無料!!  
(無料レンタル)



月額料金4,180円(税込)  
(事務手数料無料!)

月990GB!  
1日33GBまで  
高速通信!

990GBあれば **実質使い放題**

ネット使いたい放題がいい人へ  
高速データ通信量 (33GB) を使い切っても  
毎日24:00にリセット!

翌日も安心です

33GBまで	高速データ利用 (4G LTE)
33GB以上	128kbps

2025年4月時点

種 別	表示/通信容量	990GB	33GB
		1ヶ月あたり	1日あたり
  WEBページ	スマホ版 Yahoo!トップページ (1回/約250KB)	約400万回	約13万回
 YouTube	720p (高画質) (1分間/約13.5MB)	約1188時間	約40時間
	1080p (超高画質) (1分間/約23.3MB)	約693時間	約23時間

# 限界突破Wi-Fi II

○重量:148g ○サイズ:H約66mm×W約126mm×D約12.6mm

## ディスプレイ



2.4インチ

## 最大通信速度※1



下り最大 150Mbps  
上り最大 50Mbps

## 対応SIM



クラウドSIM

## バッテリー容量



3500mAh  
連続通信時間※2 12時間

## 充電器

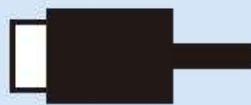

Type-C

## 同時接続台数



10台

## ネットワーク (周波数帯)

LTEFDD : B1/2/3/4/5/7/8/9/12/13/17/18/19/20/25/26/28/66

LTETDD : B34/38/39/40/41

WCDMA : B1/2/4/5/6/8/9/19

GSM : 850/900/1800/1900

※1 通信速度は端末が対応する技術規格上の最大値であり、実際の通信速度を示すものではありません。  
ベストエフォート方式のため、実際の通信速度はネットワークが対応する通信規格や混雑状況、お客様の通信環境により変化します。  
※2 連続待受、連続通信時間は、使用環境などの利用頻度により大きく変動します。

1日33GBの高速通信が可能です。1日33GBを超えた場合は通信速度が低速128kbpsとなります。

## 端末代無料! (無料レンタル)

端末代は無料ですがレンタル契約となりますので、**解約後はご返却が必須**となります。  
※解約日の翌月15日までに返却していただきます。  
返却先住所 (追跡可能な宅配等で送料はお客様負担となります。)  
〒107-6235 東京都港区赤坂9丁目7番1号 ミッドタウン・タワー35階  
エックスモバイル株式会社 サポートデスク宛

## 24ヶ月未満の解約

24ヶ月未満の解約の場合は、解約手数料4,180円(税込)がかかります。  
24ヶ月経過後は、いつでも解約手数料なしで解約が可能です。

## 端末の盗難・紛失

年1回まで特別価格5,500円(税込)で整備品のご用意が可能です。

## 端末の自然事故・ 破損・落下等の 偶発的な事故による故障

年2回まで無料交換いたします。  
※無料交換端末は整備品となります。

## 同時接続 最大10台

QRコードで簡単に接続できます。

## 回線は 4キャリアから キャッチ!

エリアによって最適な回線を、  
docomo・au・Softbank・楽天  
からキャッチします。



## 海外でも 151の 国とエリア!

海外でもそのまま使える。  
切り替えも不要で簡単に接続できます。  
海外では1日あたり無制限の使用量をサービスエリアまたは  
地域ごとに定められた金額でご利用できます。  
同日中に2ヶ国以上で接続すると、利用国分の料金が発生します。  
午前0時をまたいで接続していると、2日分の料金が発生します。





# EXA格安スマホ事業

ELAプレミア会員が受け取れる  
エックスモバイルのコミッションをご存知ですか？

政府が  
目玉政策として  
支援している事業

誰もが使っている  
スマホの紹介なので  
マーケットが大きい！

新たな支払いを発生させる  
のではなく、今ある支払いの  
節約を提案するお仕事。

無線通信回線は非常に便利なので、  
将来性もあり、自分年金としての  
収入を期待できる！

毎月支払う携帯電話料金から  
発生するコミッションなので、  
毎月発生する。

## 2016年12月から新たな収入源としてリニューアル

サービス名称  
エックスモバイル

※モバイルだけのユーザー申込可能

代理店



サービス提供元 (電気通信事業者)



1次代理店手数料  
(利用料の15%)

EXAが取得

エージェント + ELAプレミア  
モバイル手数料受領条件

1次代理店手数料  
(利用料の15%)

コミッションとしてすべて還元

# エックスモバイル コミッション

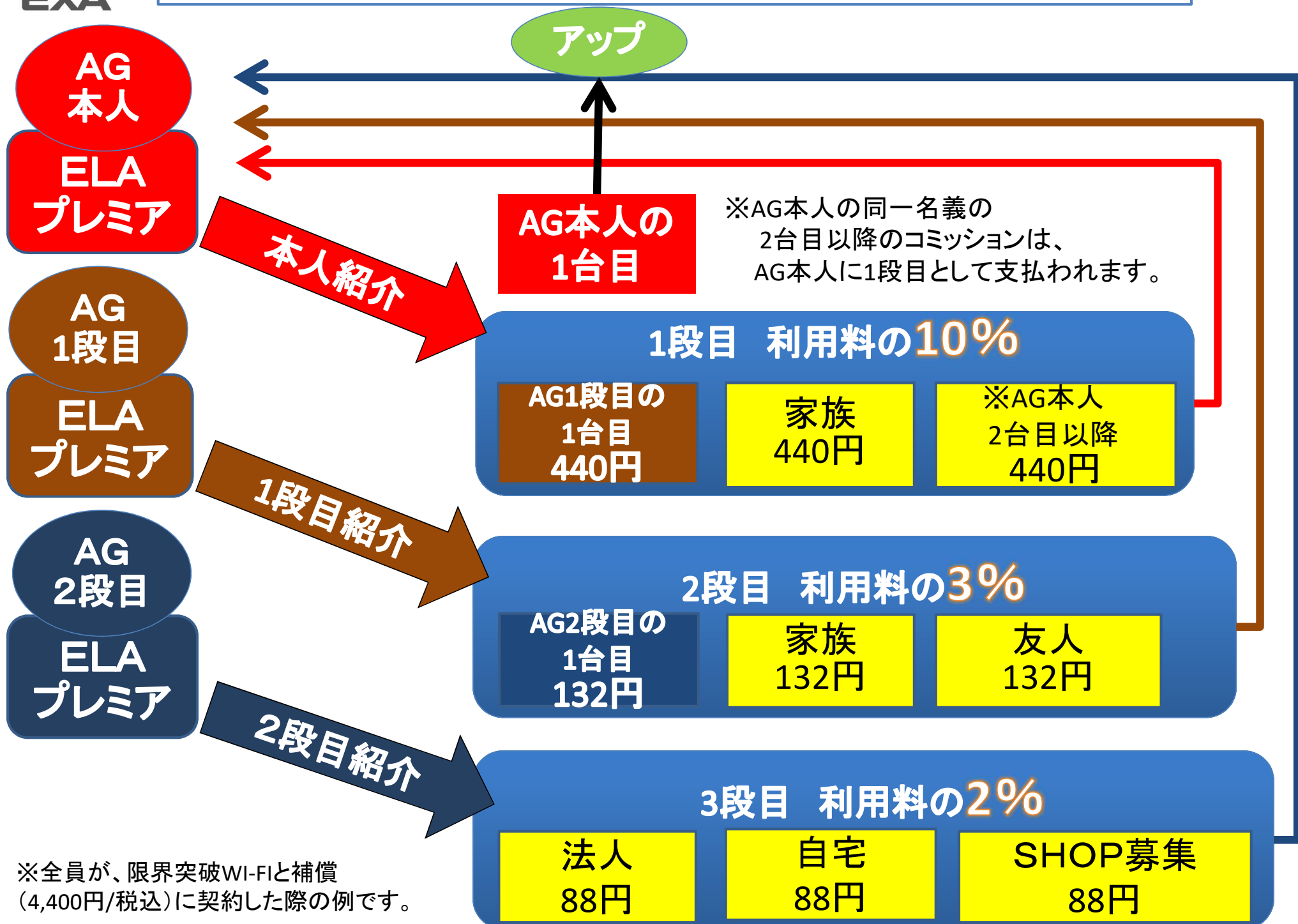

※全員が、限界突破Wi-Fiと補償(4,400円/税込)に契約した際の例です。

# 無料見積もりサービス

エックスモバイルを利用した  
料金プランをご提案

携帯電話利用料金が分かる明細書を、FAXまたはEメールにて送信してください。

FAX 03-6757-8897

Eメール mobile@exa11.co.jp  
(@exaジュウイチ)

機種および使用者		スマホ	タブレット	見直前合計
電話番号		080-****-***00	080-****-***72	請求書 ¥0
見直し前の金額		¥8,602	¥4,115	消費税 ¥0
		¥8,602	¥4,115	¥12,717
<b>基本使用料</b>		¥2,700	¥1,700	
カケホーダイプラン		¥2,700		
データプラン			¥1,700	
<b>通話料・通信料</b>		¥72	¥0	
Xi-SMS		¥72		
<b>WEB利用料</b>		¥2,900	¥500	
ベーシックパック		¥2,900		
Xiシェアオプション			¥500	
<b>その他ご利用料金等</b>		¥1,148	¥-974	
その他		¥596	¥-1,287	
ユニバーサルサービス料		¥3	¥3	
消費税等		¥549	¥310	
<b>端末代金</b>		¥1,782	¥2,889	
分割支払金		¥1,782	¥2,889	
機種変更手数料				
毎月割/税込				
<b>見直し内容</b>		<b>MNP</b>	<b>解約</b>	<b>見直し合計</b>
既存キャリア変更後料金		¥0	¥0	
モバイルforプレミア	基本	¥980	¥0	
	通話	¥2,300	¥0	
	パケ	¥1,800	¥0	
	税金	¥508	¥0	
<b>合計金額</b>		¥5,588	¥0	¥5,588
	差額	(¥-3,014)	(¥-4,115)	(¥-7,129)
端末代金は一時金で清算する事も可能ですが、そのまま分割で払い続ける事も可能です。分割を続けた場合の差額は以下の通り。 ↓↓↓↓↓		パケットご利用データ量は、グループ合計で4.4GBご利用されているので、当社のおススメは、「通話プラン+かけたい放題フル+パケット5GB」です。  SIMを差し替えていただくだけで現在の端末をそのままご利用いただけます。  電話番号は、ナンバーポータビリティのお手続きをすることで引き継ぐことが可能です。  端末代金の分割支払金は、継続支払いか、一括返済のどちらかとなります。  また、契約更新月以外のお手続きの場合、違約金10,450円が発生いたしますのでご注意ください。	解約をしてテザリングでご利用されるのをお勧めします。  端末代金の分割支払金は、継続支払いか、一括返済のどちらかとなります。  また、契約更新月以外のお手続きの場合、違約金10,450円が発生いたしますのでご注意ください。	↑↑↑↑↑ 端末代の支払いが終わると上記金額になります。
		¥1,782	¥4,671	合計差額
		¥-1,232	¥556	¥-1,232
	端末代金 端末代が込みの時の差額			

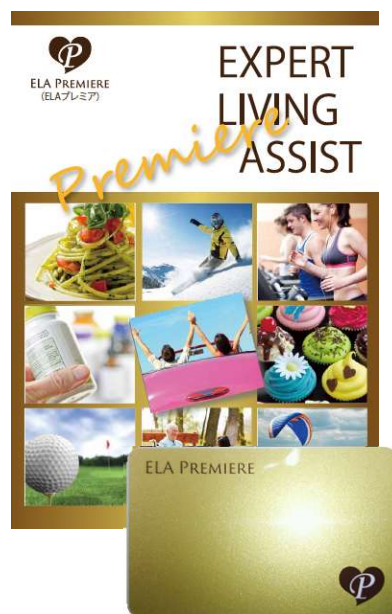

あなたの暮らしが1ランクアップ！！

新しいきっかけと

お得と

健康をご提案します。

入会金1,800円(税込)／1回 月会費3,800円(税込)／月

## 日々の生活サポート

- ✓ガソリン値引
- ✓電気料金値引
- ✓住宅・マンション購入割引
- ✓スキルアップ
- ✓通信販売(ベネ通販など)
- ✓グルメ(食ベタイムなど)
- ✓レンタカー
- ✓ハウスクリーニング

## 万一の備え・健康サポート

- ✓ドライブアシスタンスサービス
- ✓鍵あけ・水漏れ・ガラス割れ
- ✓葬儀
- ✓運動施設優待
- ✓介護・育児(補助金)

## レジャー・娯楽・その他

- ✓優待宿泊
- ✓映画割引・試写会
- ✓レジャー・温泉施設優待
- ✓演劇優待
- ✓ELAプレミアの日
- ✓ベネポの日・福袋の日
- ✓お祝いステーション



国内・海外のホテルや旅館、ツアー、航空券、ベネフィット・ステーション直営施設など、会員価格でおトクにご提案



映画、テーマパーク、各種イベントのチケットや入場券等がおトクに便利にご利用可能



ベネ会員数1042万人  
サービスメニュー140万

さまざまな飲食店がおトクにご利用



フィットネス・ゴルフ・テニス・サッカーなど数々の会員特典があなたの健康をサポート



その他、「出会い」「ブライダル」「ショッピング」「生活」「ハウジング」などさまざまなジャンルでおトクなサービスをご用意、ベネフィット・ステーション「オリジナル企画」も大人気。

ELAプレミア会員専用  
コンシェルジュサービスを用意

# 働くママ・パパ 応援宣言!

育休復帰するまで。育休復帰後もずっと支える。  
ベネフィット・ステーションの育児サポート制度

- 育児補助金制度
- 託児所探しサポート
- ママをサポート
- 育児用品レンタル補助
- 育児情報電話相談

ベネフィット・ステーションの

## 育児補助金制度

※ご利用には「すくすく倶楽部」への事前登録が必要です。

月極保育料金 (円)	補助金 (円)
110,000円以上	10,000円
100,000円~109,999円	9,000円
90,000円~99,999円	8,000円
80,000円~89,999円	7,000円
70,000円~79,999円	6,000円
55,000円~69,999円	5,000円
45,000円~54,999円	4,000円
35,000円~44,999円	3,000円
25,000円~34,999円	2,000円
25,000円未満	1,000円

# 介護が必要になった時、 利用できるサービスをご存知ですか?

仕事と介護の両立を応援するサービスをご紹介します。

## ベネフィット・ステーション介護補助金制度

### 1 居宅介護サービス利用の場合

介護保険支給限度額を超えた分に対し、  
毎月10,000円までを補助

または、

### 2 介護用品購入の場合

毎月5,000円までの補助

(例) 12,000円分の介護用品を購入した場合

会員特典(20%OFF)  
2,400円OFF

A会員  
5,000円補助

実質負担  
4,600円

## ドライブアシスタンスサービス



あの大人気サービス!!  
20年の実績がある  
JAWSロードサービスが、  
ELAプレミアのサービスと  
して登場!!

### ELA プレミアの無料提供サービス

#### ■修理工場へのレッカーサービス

ELA プレミアなら距離制限なしで利用可能  
レッカーによるけん引または積載車による搬送を無料で実施

#### ■自動二輪車へのサービス提供

#### ■帰宅費用サポート

#### ■鍵の閉じ込み開錠サービス

車内への鍵の閉じ込み時の開錠サービスを無料で実施

#### ■バッテリー上がり時のジャンピングサービス

ケーブルを接続してエンジンスタートさせる作業を無料で実施

#### ■スペアタイヤ交換サービス

パンク時のスペアタイヤ交換応急措置サービスを無料で実施

さらに

同乗中の車両も  
サービスいたします。

激安! 市場 ELAプレミアム会員限定 

会員の生活費を 月間最大 **4** 万円

削減可能!

日頃よく使う「生活必需品」が割引率30~90%で購入できる! 生鮮品もお得に購入できる!

食品・飲料・日用品・化粧品・ファッション

WEEKLY  
SALE

FOOD & DRINK

全品送料0円!

WEEKLY  
SALE

HOME & KITCHEN

全品送料0円!

WEEKLY  
SALE

BEAUTY GOODS

全品送料0円!

WEEKLY  
SALE

FASHION

全品送料0円!

# 「行き場のなくなった価値ある商品」を まとめて買い取っているから安い！

1

メーカーが在庫を  
必要以上に抱えて  
売りきれない商品

## 余剰品

2

パッケージリニューアル  
や廃盤になった商品

## 終売品

3

賞味期限や使用期限が  
短くなった商品

## 切迫品

### SDGsへの取り組み



#### 安く商品を提供する

質の良い商品を一般価格よりも安く提供し、  
格差を是正します



#### 廃棄品の活用法の開拓

需要がある販路を開拓し、  
廃棄予定商品の利用価値を高めます



#### 廃棄品の削減

本来であれば捨てられてしまう商品を活用した事業  
を展開していきます

### 寄付先





JAWSロードサービスで  
培ったノウハウを  
ホームアシストサービス  
に拡大。

精算料金から **8,000** 円を割引!!

「水」のトラブル

トイレの詰まり、パイプの詰まり、水漏れなど  
軽微な「水回りトラブル」をサポートします。

「鍵」のトラブル

一般キー（シリンダー）の開錠、特殊キーの開錠  
「鍵のトラブル」をサポートします。

「ガラス」のトラブル

割れてしまった窓ガラスの応急処置や補修サービス  
「ガラスのトラブル」をサポートします。

※同じトラブル対応は3ヵ月間利用不可となります。

＜基本料金の目安＞

対応項目	基本料金 (目安)
トイレつまり	8,400円
水漏れ	8,400円
キーの開錠	8,000円
ガラスのトラブル	8,000円

※部品代・作業難度・距離・依頼時間帯などにより、  
ご負担いただく金額が異なります。

# ハウスクリーニングサービス



事実① ハウスクリーニング代行サービスの利用者はまだ少なく、2割に満たないが、2005年の前回調査と比べると僅かに増加している。利用者と、非利用者で今後の利用意向を示している人をあわせると約3割。値段が安ければ利用したいと考える人は前回調査より更に増え、45%を超えている。

ハウスクリーニング利用状況

利用者  
(前回より4.5%増)

非利用者(約83%)

ハウスクリーニング利用意向

利用者+意向あり  
(約3割)

利用意向なし(約7割)

値段が安ければ利用したい

利用意向あり(約46%)  
(前回より6.6%増)

どちらともいえない

利用意向なし  
(約15%)

精算料金から **5,000** 円を割引!!

エアコンクリーニング

キッチンクリーニング

換気扇クリーニング

浴室クリーニング

トイレ・洗面所クリーニング

窓・サッシ・網戸セット(2ヶ所)

布団クリーニング

衣類保管つき15点パック

※ご契約1年後より利用が可能になります。  
※1年間に1回割引が適用されます。

調査対象: 首都圏在住の20歳~74歳既婚女性 約1,000人  
出展元: 朝日大学マーケティング研究所

## <基本料金の目安>

対応項目	料金目安
エアコン掃除	12,000円~18,000円
キッチン掃除	16,000円~20,000円
換気扇掃除	16,000円~20,000円

EXAモールの商品を  
特別価格にてご提供



まさに利益無しの  
原価市(=限界値)

現時点の対象商品約300商品♪  
続々と商品数を増やします!!



# ELAプレミア会員専用企画

EXPERT LIVING ASSIST  
*Premiere*

ELA PREMIERE's Day  
ELAプレミアの日



## <過去の実績>



**140万以上のサービスメニューの他、  
ELAプレミアの日だけでもとってもお得!!**

月	ELAプレミア 月会費	ELAプレミアの日 購入支払金額	2020年度の事例 (年度によって内容は変わります。)	人数	お値打ち
1月	3,800円	1,000	EXAセレクション福袋(5,000円相当)	120名	5,770円
2月	3,800円	0	EXAモール2000ポイントプレゼント	150名	2,000円
3月	3,800円	3,000	ギュッと!と酵素&エキスパートα	150名	20,330円
4月	3,800円	0	EXAモール2000ポイントプレゼント	200名	2,000円
5月	3,800円	500	お米5kg	100名	3,539円
6月	3,800円	0	EXAモール2000ポイントプレゼント	200名	2,000円
7月	3,800円	500	EXAセレクション(3,000円相当)	120名	3,770円
8月	3,800円	0	EXAモール2000ポイントプレゼント	200名	2,000円
9月	3,800円	500	お米5kg	120名	3,539円
10月	3,800円	0	EXAモール2000ポイントプレゼント	200名	2,000円
11月	3,800円	3,500	北海道おせち	100名	16,080円
12月	3,800円	1,000	ワイン2本(赤・白)	100名	5,500円
合計	45,600円	10,000	<b>比較すると12,928円もお得!</b>		お値打ち合計 <b>68,528円</b>
	支払合計55,600円				

## <専用企画の仕組み>

ご利用希望者が居た場合、ELAプレミア会費で費用を負担する仕組みです。



- ・紹介するとELAプレミアムからは、多段階で手数料が発生。
- ・手数料受領条件は自分が「AG+ELAプレミアム」に契約するだけ。



毎月の昇給と  
将来年金の獲得を  
目指してみませんか？

段階	月会費 %	単価	人数	手数料金額 (税込)
1段階目	20%	¥760	3	¥2,280
2段階目	5%	¥190	9	¥1,710
3段階目	5%	¥190	27	¥5,130
4段階目	5%	¥190	81	¥15,390
5段階目	5%	¥190	243	¥46,170
6段階目	5%	¥190	729	¥138,510
7段階目	※	※	2,187	※
合計	45%	¥1710		<b>¥209,190</b>

※さらにSAは、7段階目に3%が付き、249,318円が追加され458,508円になります。

# エージェント(AG)と ELAプレミアの加入で ダブルのコミッション!

本人  
AG

AG 3,000円/1回のみ

ELA  
プレミア  
加入

ELAプレミア  
入会金 1,800円/1回のみ  
月会費 3,800円/月

初回合計 8,600円  
(次回以降は、毎月3,800円のみ)

## スマホのコミッション

限界突破Wi-Fiを10人ずつ募集した場合のコミッションシミュレーション  
【端末補償なしのプラン月額4,180円で仮定】

1段目 (10%)	10人	×	418円	=	4,180円
2段目 (3%)	100人	×	125円	=	12,500円
3段目 (2%)	1,000人	×	84円	=	84,000円
				合計	100,680円

# Beauty商品



2014年11月1日 発売

植物発酵エキス含有食品



<価格>

定期・・・11,400円 (税込)

随時・・・12,000円 (税込)

飲みやすいペースト酵素を  
スリムな分包に“ギュッ!”  
便利に持ち歩いて、  
いつでもどこでも手軽に摂取できます。



約60種類の自然がもつ栄養素をギュッ!と凝縮

# デザイナーズフーズ プログラム

<http://www.nissui.co.jp/academy/market/01/02.html>

何でも入れればいい  
というものじゃない。  
厳選した食材を採用!!



## がんの予防に どんな野菜が効果的?

1990年米国国立がん研究所ががん予防の可能性のある食品をリスト化しました。それを「デザイナーズフーズ・プログラム」といいます。これは、野菜・果物・ハーブなどの食品群をリスト化したもので約40種類ほどがあげられています。

### デザイナーズフーズ・プログラム

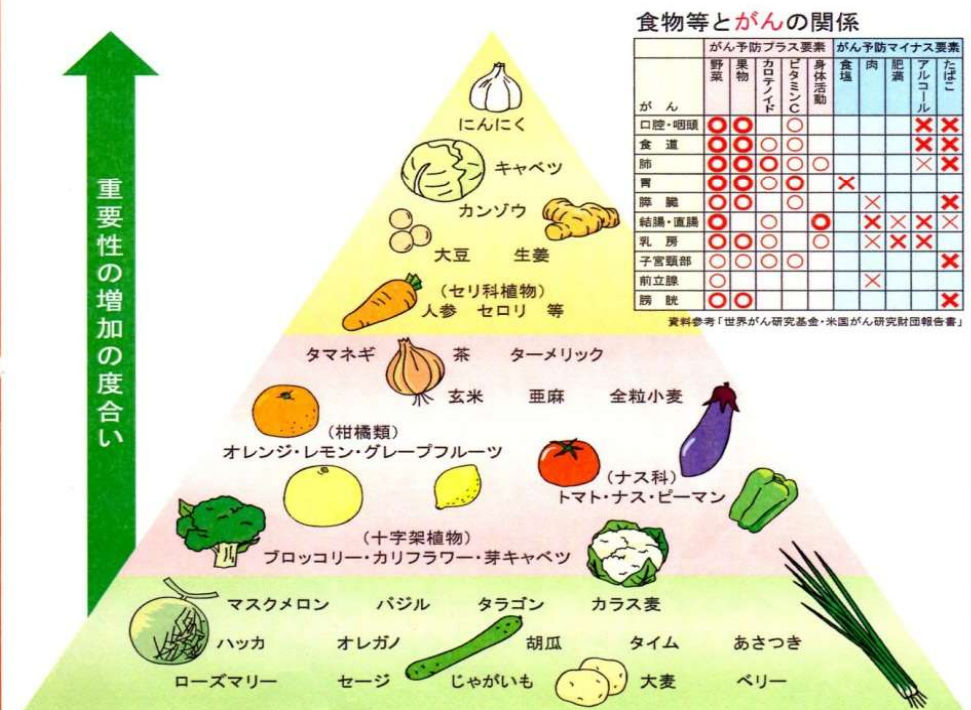

食生活の変化にともない、増加してきた病気は、**がん**や糖尿病、アトピー、アレルギーです。その解決策として、野菜たっぷりの**日本型食生活**に活路を見出したいものです。

原材料:有機プルーン、有機脱脂大豆、有機アガベシロップ、キャベツ、大根、かき、トマト、ゆず、ネギ、夏ミカン、しゅんぎく、かぶ、にんじん、有機黒糖、しょうが、ほうれんそう、ブロッコリー、アカシソ、はっさく、有機すたち、アオシソ、こまつな、モロヘイヤ、マクワウリ、かぼちゃ、有機玄米粉末、チンゲンサイ、ふき、いちじく、アケビの実、ケール、芽キャベツ、なす、ピーマン、エゴマ、ごぼう、しいたけ、温州みかん、タマネギ、ニラ、ゴーヤ、みずな、きゅうり、カリフラワー、ズッキーニ、にんにく、有機イチゴ、レモン、アガリクス、まいたけ、エンブ、ヒバマタ、有機大麦若葉、パセリ、キンカン、桑の実、カバアナタケ、ブルーベリー、ヨモギ、ブラックベリー

# Beauty商品



原料の野菜・果物は栽培期間  
農薬・化学肥料不使用

酵素の製造は  
すべて手作業

想い

有機黒糖により  
エキスを抽出

有機プルーンと  
有機アガベシロップ配合

一定温度にて  
3年間常に安定発酵

# ギョツ!と酵素工場

工場を見て想う。本物だと・・・

環境

におい

手作業

音♪

原料

社長の人柄  
社長の想い

適宜開催していきます。

# ギュツ!と酵素工場



旬の材料には  
本来のエネルギーが  
ギュツと詰まっています!



いざ!見学!

## 手間ひまかけた 手作りの現場を実感!



有機黒糖で  
じっくりとエキスを  
抽出するんです!



名物の木村さん!  
お話に酵素への  
愛着感します!



ケジツクを  
聴かせながら、  
てねいに右回り  
で混ぜています~

## 植物発酵エキスの特許について

エキスパートアライアンス株式会社の「ギュッ!と酵素」には、特許を取得した植物発酵エキスが70%含まれています。乳がんから肺がんに移したモデルのラットを使用し、植物発酵エキスを与えている群と与えてない群でどのような変化があるかを確認する実験を行いました。結果、植物発酵エキスを摂取させたラット群に、リンパ球が増え免疫力が上がったことが分かりました。

## 特許詳細 (抜粋)

**【発行国】** 日本国特許庁 (JP)

**【特許番号】** 特許第6739774号

**【発明の名称】** がんの治療、予防、改善、抑制または転移抑制用組成物

**【特許権者】** 学校法人立命館・株式会社リスペクト

**【発明が解決しようとする課題】**

本発明は、サプリメント(食品)として使用可能であり優れた抗がん作用および抗転移作用を有する、がんの治療、予防、改善、抑制または転移抑制用組成物を提供することを目的とする。

**【発明の効果】**

本発明の植物発酵エキスは、優れた抗がん作用および抗転移作用を有するので、がんの治療、予防、改善、抑制または転移抑制用組成物の有効成分として有用である。また、本発明の植物発酵エキスは、植物エキスを発酵して製造する物であるので天然の物であり安全性が高く、サプリメント(食品)として使用可能である。

# ナノディーバⅡ

## Beauty商品

ナノサイズの  
ヒト脂肪細胞順化培養液  
エキス配合！



金コロイドに結合させたカプセル

金コロイドの赤をイメージカラーに♪  
※金の粒子をナノサイズまで細かくすると赤い色になります。

全体的な『細胞活性』で  
細胞レベルから元気なお肌へ

保湿、シワ改善・防止効果

ハリ、創傷治癒効果

ホホワイトニング効果

抗酸化効果

ヒアルロン酸やコラーゲンを生成

＜セット価格＞

定期・・・12,300円(税込)

随時・・・12,960円(税込)

# ヒト幹細胞とは？

自分とまったく同じ能力を持った細胞に分裂することができる能力【自己複製能】と、自分の体を作るさまざまな細胞(自分とは違った細胞)を作り出す能力【分化能】を合わせもつ細胞のことです。

近年では、再生医療や化粧品の原料として多く活用が進んでいます。

この【自己複製能】と【分化能】により、

①失われた細胞を再び生み出して補充したり、

②組織が怪我をした等ダメージを受けたりしたときも失われた組織を補充したり、

肌の生まれ変わりを助ける効果を期待できます。

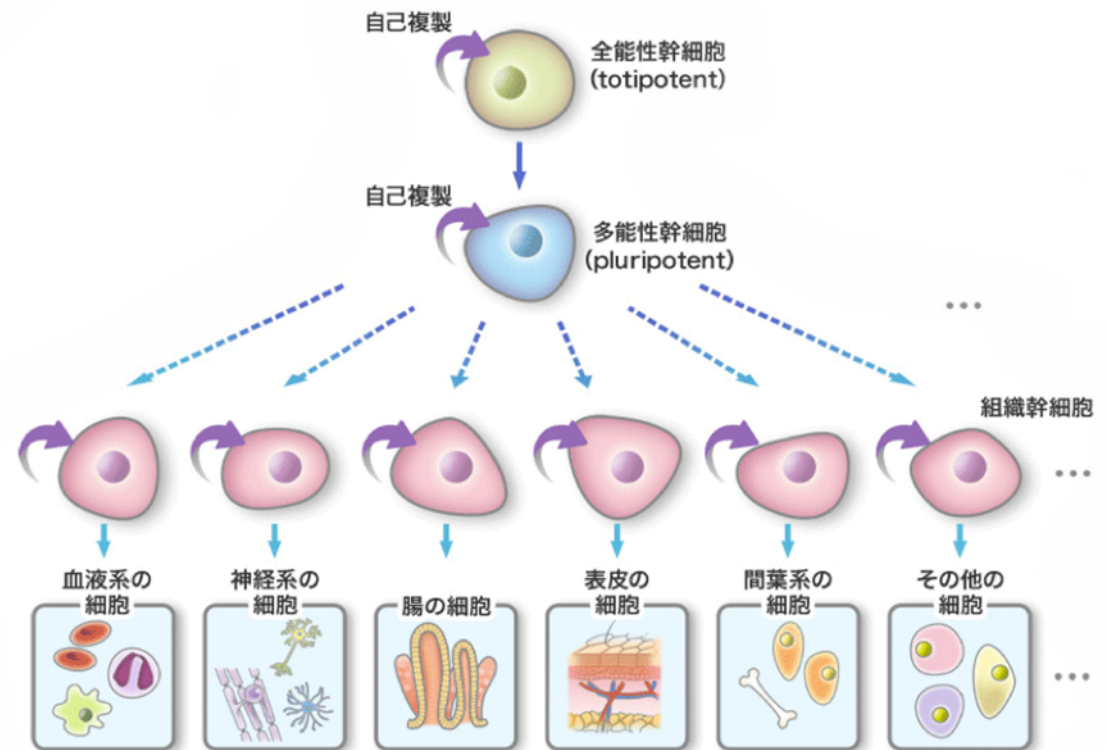

# ヒト脂肪細胞順化培養液(ヒト幹細胞)エキスの働き

ヒト脂肪細胞順化培養液エキスとは・・・

ヒトの皮下脂肪から採取した脂肪由来の幹細胞の「培養液」です。

人間の細胞の表面には“レセプター”というカギ穴のようなものがあり、その穴にピッタリと合うカギ(リガンド)が結びついてはじめて活性化が始まります。

ヒト幹細胞培養液には、リガンドになる成分が豊富に含まれ、細胞が活性化し、最も効果が期待できると考えられています。

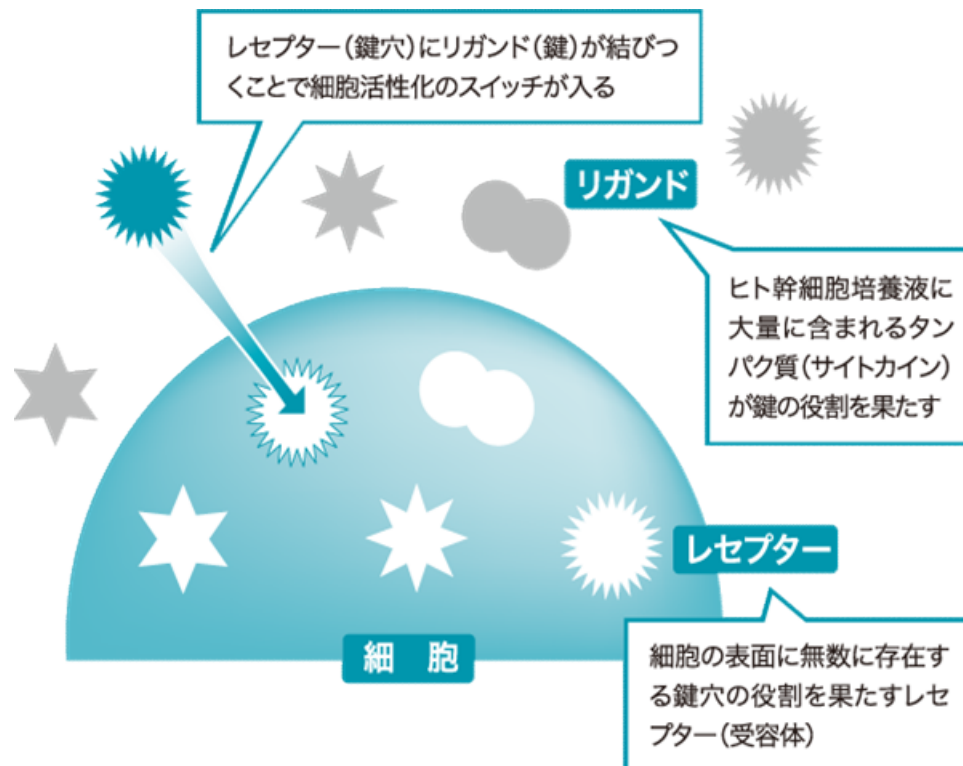

今までのスキンケア商品は、減少したものを補填しているだけでしたが、、、

ヒト幹細胞培養液は、細胞を活性化し、ターンオーバーを促すことで肌の生まれ変わりを助ける効果を期待できます。

さらに！ヒト幹細胞エキスをエキスパートオリジナル  
ナノサイズの金コロイドカプセルに！



『ナノサイズの金コロイドカプセル』にすることにより、  
さらにお肌に浸透し全体的に細胞を活性化させます！

# ナノサイズの金コロイドカプセル

あなたのお肌は健康ですか？

『金コロイドカプセル』は、お肌を細胞レベルから元気にする  
”ヒト幹細胞培養液”を金コロイド(極微細な粒子)に結合させたカプセル  
です。

極微細な粒子なので、お肌にす〜っと浸透し、  
肌全体にくまなくアプローチ♪

細胞を活性化させるので、  
ハリ・シワ・保湿・美白等…  
様々な効果が期待でき、  
弾力みなぎる若々しいお肌に導きます。

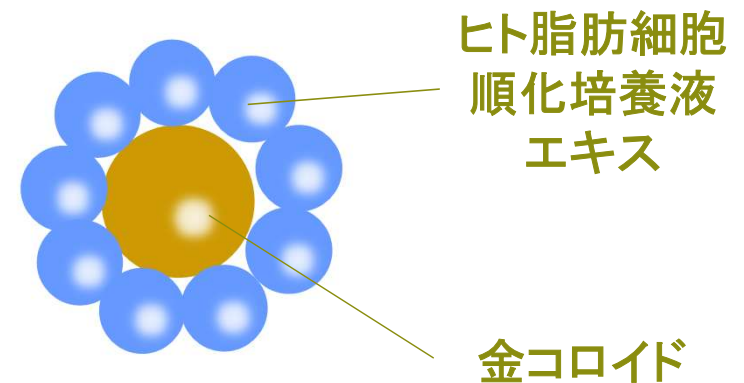

※イメージです

# 金コロイドにするメリット

## ① お肌への浸透性が高まります！

→コロイドは浸透性が非常に高い成分なのでコロイド自体がキャリアとなり、周りの有効成分の浸透を促進させます。

→コロイドの持つ電荷により肌イオンバランスが整うことにより、浸透性が高まります。

## ② お肌への定着性が高まります！

→コロイドは特性上、タンパク質への接着性、吸着性が非常に高いため、持続的な働きが期待されます。

→電荷的に毛髪や肌への吸着性が高くなると考えられます。

## ③徐放性を有しています！

→肌荒れ、炎症等のトラブル箇所ではイオンのバランスが乱れています。その乱れに対してコロイドをコーティングしている成分が徐放し、トラブルを鎮めます。

## 全体的な“細胞活性”

シワ改善・防止効果

ハリ、創傷治癒効果

ホワイトニング効果

抗酸化効果

保湿効果

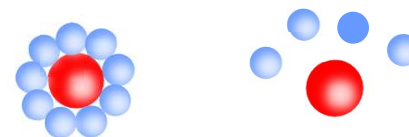

※浸透イメージ

# 老化と肌弾力

## ナノディーバⅡ

さらに、コラーゲンやヒアルロン酸、ビタミンC誘導体も♪

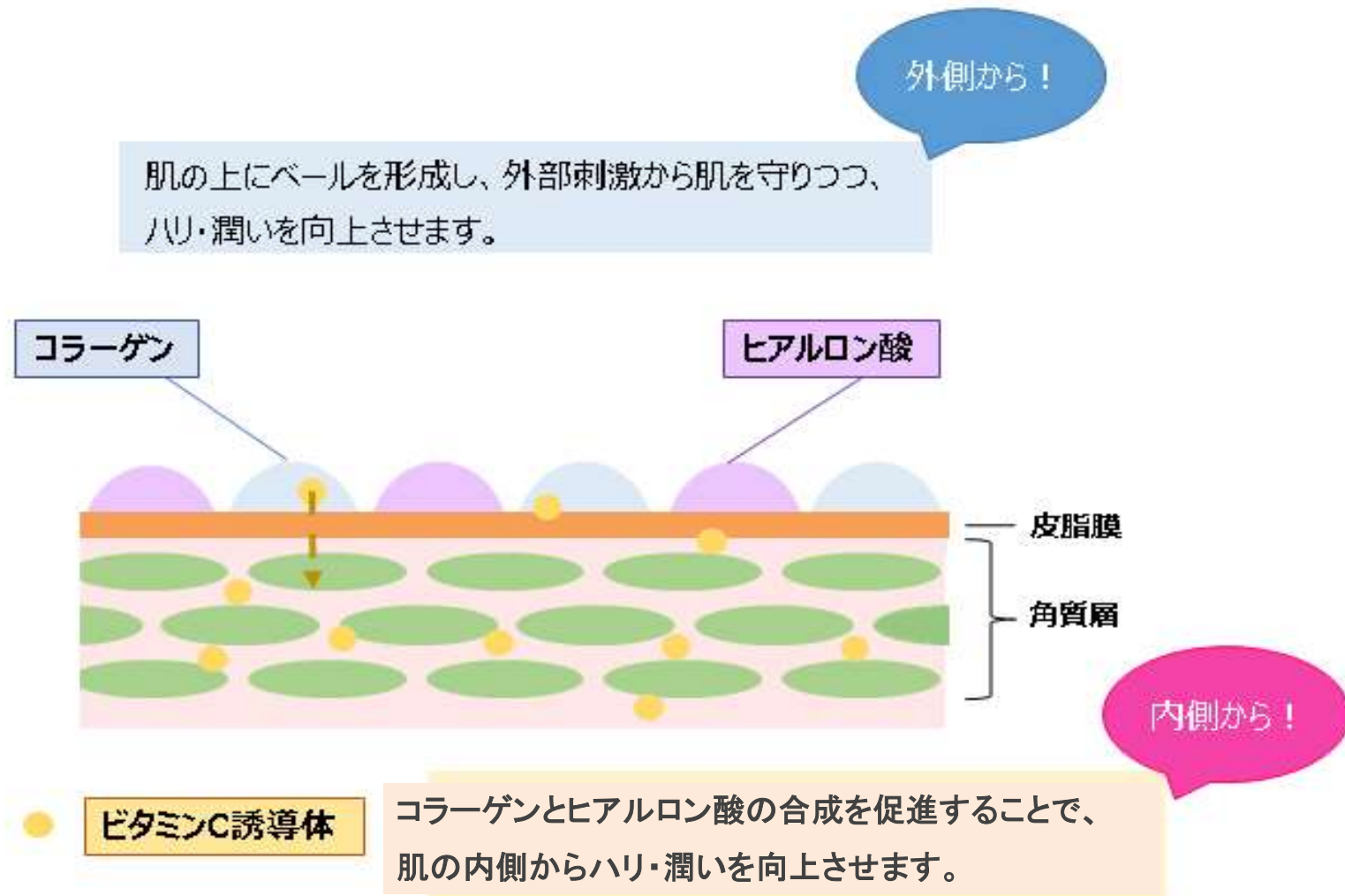

# 美肌対策

## ナノディーバⅡ

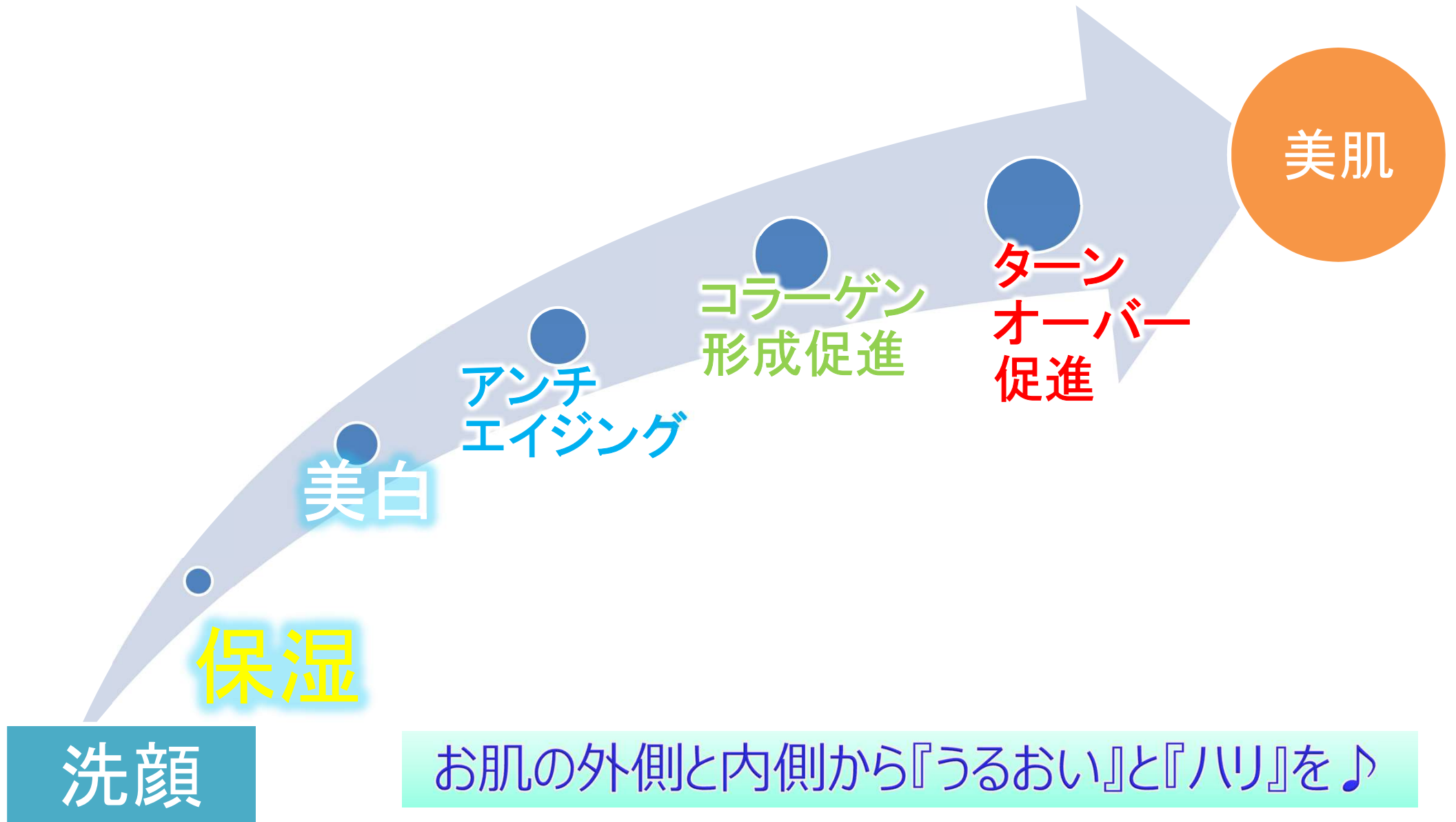

# 洗顔 FACE WASH



弾力のあるクリーミーな泡立ちで、しっとりと洗い上げます。  
刺激性が低くツッパリ感が少なく、保湿剤の配合量も多く、洗い流し後も保湿感があります。  
抗炎症、肌荒れ抑制作用が期待できます。

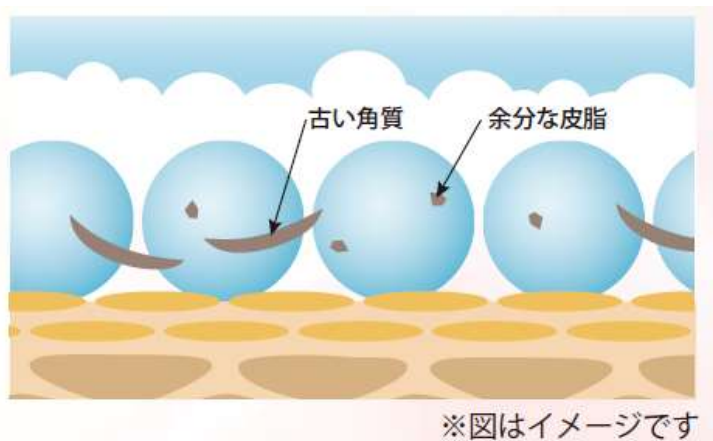

## 使用方法

ぬらした手のひらや泡立てネットを使ってよく泡立ててから、洗顔をする。

【朝・夜】手のひらに1~2センチ程度を出し、よく泡立てる。

顔の中心から外側に向けて手早く優しく洗う。

【夜】メイクを先に落とした後に使用する。



<洗顔60g 単品価格>

3,240円(税込)

# 化粧水 LOTION



ナノサイズのヒト脂肪細胞順化培養液エキスにより、肌の抗老化、肌の美白といった多様な効果だけでなく、皮膚組織の再生促進、肌悩みの根本からの改善、ターンオーバー正常化のサポートも期待できます。

乾燥からお肌を守り、キメの整ったお肌を維持、回復させます。伸びが良く、適度なとろみでお肌がしっとり潤います。

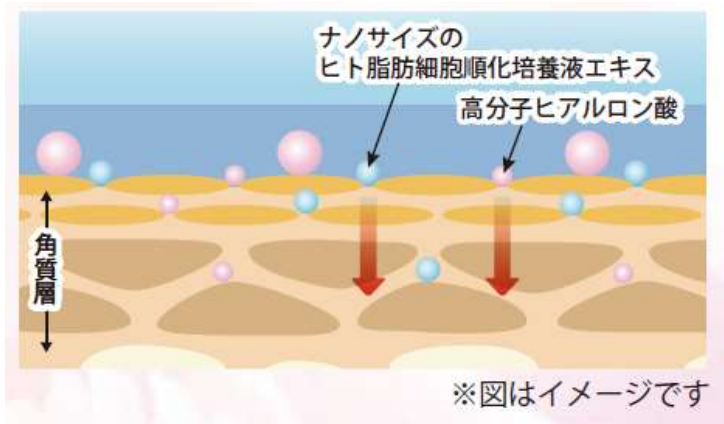

## 使用方法

【朝・夜】3Pushを手のひらであたためてから、顔全体になじませ、これを3回繰り返します。さらに2Pushを年齢や乾燥が気になる箇所になじませ潤いをもたせます。



<化粧水120mL 単品価格>  
4,320円(税込)

# 美容液 ESSENCE



ナノサイズのヒト脂肪細胞順化培養液エキスにより、肌の抗老化、肌の美白といった多様な効果だけでなく、皮膚組織の再生促進、肌悩みの根本からの改善、ターンオーバー正常化のサポートも期待できます。

伸びが良く、べたつかないのが特徴です。

肌の上にベールを形成し、外部刺激から肌を守りつつ、ハリ・潤いを向上させます。

レシチン乳化技術を用いて、リッチでコクのある使用感を実現。

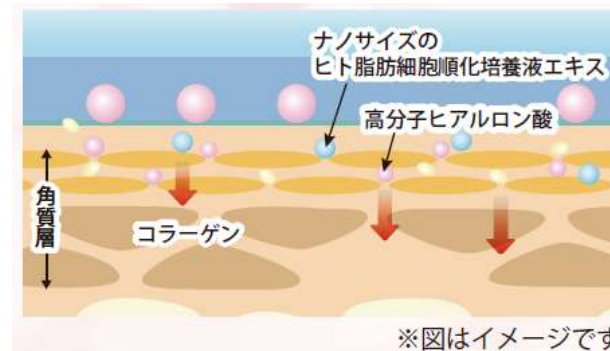

## 使用方法

【朝・夜】2Pushを手に取り、手のひらで軽くあたためたあと顔全体になじませ、さらに1Pushを年齢が気になる箇所に潤いを閉じ込めるように優しく押さえます。



＜美容液30mL 単品価格＞6,480円(税込)

※レシチンとは…

細胞膜の主要な構成成分で水にも油にも溶けやすい性質があります。

通常乳液を作る際、水溶性成分、油溶性成分、乳化剤(界面活性剤)の3つが必要になりますが、本製品ではこのレシチンをメインの乳化剤としているため、保湿力が高く、独特な(リッチな)使用感が生まれます。

# Beauty商品コミッション

ギュツ！と酵素  
ナノディーバII

Beauty商品(酵素またはナノ)を2個定期購入すると  
2段目のコミッション払出し率が10%になる!!

段階	%	単価	人数	ギュツ！と酵素
				¥11,400
1段目	20%	2,280円	3	¥6,840
2段目	5%	570円	9	¥5,130
3段目	5%	570円	27	¥15,390
4段目	5%	570円	81	¥46,170
5段目	5%	570円	243	¥138,510
6段目	※	※	729	¥0
合計				¥212,040

コミッションが  
「5,130円」増加



10%      ¥10,260

ギュツ！と酵素を  
約半額で購入  
しているのと一緒に!!

SAの場合は6段目に3%が追加され、合計で461,358円になります。

## EXAセレクション

あなたの大切な人生。食事から見直してみませんか？



**1万円以上全国送料無料!!** (※ただし沖縄は999円となります。)

**1万円未満は** 全国一律770円 (※ただし沖縄は2,537円となります。)

### EXAモール商品の申込み方法

クレジットカード利用可

コンビニ決済可



**0120-985-000**

携帯電話の方はこちらから  
**03-6757-8892**

受付時間 9:00 ~ 21:00 (年中無休)

固定電話からの受付に限ります。(03 ~ IP 電話含む)

※携帯電話・非通知・公衆電話・IP電話 (050~) からの受付はできません。

インターネット

クレジットカード利用可

コンビニ決済可

24時間受付



インターネット・携帯電話から検索していただけます！

EXAモール

検索

<http://examall.jp>



携帯はこちらから  
<http://examall.jp/m>

【ログイン方法】

初めてログインする方はログインIDに「エージェントID」、  
パスワードには「生年月日(西暦)8ケタ」をご入力ください。



24時間受付

EXAモール申込(契約)書をご使用ください。

**03-6757-8897**

**あなたも固定費毎月3,000円で、  
スーパーマーケットの店長になって  
商品を勧めてみませんか？**

**商品の仕入、管理、発送、などなど  
全部EXAが行います。**

**店舗やショッピングサイトを自分で  
作る必要はありません。**

**あなたは商品をお勧めしながら、  
毎月3,000円以上を自分の  
スーパーで購入するだけ。**

破格の払出しポイントで、  
あの大ヒット商品  
「エキスパートα」が加わりました。

アディポネクチン  
分泌促進商品  
累計40万個販売の  
ベストセラー



## <価格>

定期・・・7,100円 99ポイント

随時・・・7,560円 99ポイント

コミッションは  
直で1,980円  
2段目以降で495円

## コミッション 金額換算表

段階	倍数
1段目	20倍
2段目	5倍
3段目	5倍
4段目	5倍
5段目	5倍
6段目	SAのみ
合計	40倍

ぽかぽか成分で  
心も身体もいきいき

# エキスパートα さまざまな有効性を確認

## ■確かな有効性

- 美容や、**血流作用**において豊富なエビデンスを取得しています。
- その確かな効果から、  
海岸松抽出物は欧州にて**医薬品に配合**されており、  
広く利用されています。



フランスでは医薬品血管保護剤として  
1968年より長年利用されている。

【フラバンジェノール®の機能】



※QOL...Quality of Life

※写真、イラストはイメージです。

# 夢実現のための活動支援

- セールスツールおよび補助ツールが無料
- EXAホームページ
- EXAライン・EXAメール
- お客様相談室
- セミナー(事業説明会・商品説明会)
- Web説明(セミナー・個別説明・質疑応答)
- ギュツ!と酵素 工場見学会
- ナノディーバⅡ お試し会
- EXAモールお食事会で使用する食材支援
- 格安スマホSIM見積もりサービス
- 個別地区キャンペーン



# EXAビジネスの魅力は、 EXAが提唱する「本当の幸せ」を 獲得できる所にある！



健康な  
身体



ある程度  
のお金



自由な  
時間



よい仲間



豊かな心

共に、多くの方に喜ばれる家計費節約ビジネスをしてみませんか？